La Revolución Mexicana

Un día un alumno le comento a su profesor "historia es una pesadilla de la cual no puedo despertar." Si hay una sección o un período de la historia que responde a la descripción, es la revolución mexicana. De hecho, durante los años a partir del 1911 a 1940 era común el asesinato de líderes y el golpe de estado en México. Este breve ensayo es un sinóptico de la revolución mexicana hecho con el propósito de evitarles problemáticas en investigaciones del la época.

Cuando Porfirio Díaz (su administración fue conocido como el Porfiriato) fue expulsado de poder en 1911, comenzó la revolución. ¿Pero qué hizo Díaz para serle perder el poder en el primer lugar? Pues, de hecho fueron muchas cosas. Primero, él sufría de falta de honradez crónica. Lo eligieron presidente en 1876 y pronto después creó una política que no permitía la reelección. Sin embargo, después de un nuevo presidente a partir de 1880-1884, Díaz seguiría siendo dictador de México por los siguientes dos y media décadas. En segundo lugar, Díaz reestructuró el gobierno de modo que en vez de elecciones democráticas, él mismo designo todos los funcionarios en los distritos y los municipios. Como resultado de esto, el gobierno fue llenado de sus amigos y miembros de la familia. Tercero, él trató a los extranjeros mejor que a los ciudadanos mexicanos. Mientras que él permitió que las corporaciones multinacionales entraran y explotaran los recursos naturales de México, él nunca mejoró las pésimas condiciones de trabajo para el mexicano. Naturalmente, cuando una recesión mundial ocurrió en 1907 causando que millones de mexicano estuvieran sin empleo, el Porfiriato era el chivo expiatorio del fracaso. Finalmente, en una entrevista con un periodista americano en 1910, el Díaz de unos 80 años afirmo que no buscaría la reelección. Sí lo hizo.

Un norteño, Francisco Madero estaba disgustado con Díaz. Él escribió un libro que criticaba el Porfiriato. Cuando Díaz realizó que Madero lo derrotaría en las elecciones, él mando a arrestar a Madero. Cuando Madero salió de la cárcel, organizó un movimiento revolucionario en los estados norteños de Chihuahua y de Durango. Pancho Villa—un tipo Robín de los Bosques encantado del pistolero Jesse James—hizo alianza entre su ejército con el de Madero. En el sur de México, Emiliano Zapata organizó fuerzas contra el Porfiriato también. Estas fuerzas revolucionarias combinadas abrumaron el Porfiriato. Por lo tanto, el tratado de Juárez en 1911 terminó oficialmente el reinado de Porfirio Díaz. Nombraron a un presidente interino, pero cuando se llevaron a cabo las elecciones un par de meses más adelante, Madero fue elegido presidente de México.

Aquí es donde la revolución mexicana realmente se convierte en un dolor de cabeza. Madero no se puso en marcha en cuanto a los asuntos de su presidencia; la gente exigía el cambio inmediato y Madero no se los dio. ¡Esto dio lugar a que Madero fuera expulsado de oficina por el general Victoriano Huerta, un general a quien Madero había designado! Unos días después, Huerta mando asesinar a Madero. Villa, Zapata, igual que a otras fuerzas revolucionarias regionales incluyendo el ejército de Venustiano Carranza no

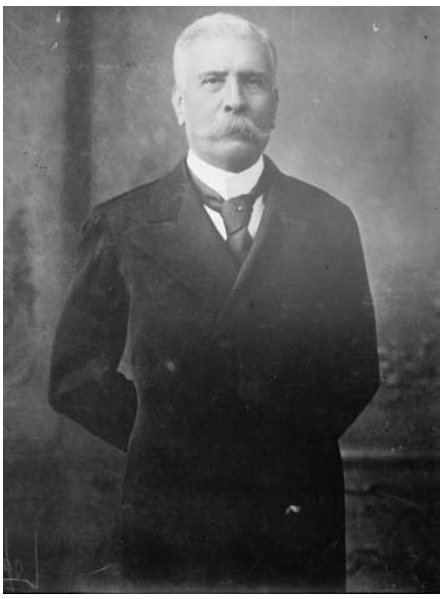

Cuando el despiadado Presidente Porfirio Diaz (mostrado arriba) fue expulsado de su posición, la Revolución Mexicana empiezo.
Foto Wikipedia

aprobaron de este nuevo presidente. ¿Adivina qué sucedió? Huerta fue expulsado de poder en 1914. Resulta que Huerta tampoco le pareció a Woodrow Wilson; cuando Huerta se estaba huyendo a los Estados Unidos de América, lo arrestaron en El Paso y pasó el resto de su vida en la cárcel.

Después de expulsar a Huerta y de otro presidente interino, Carranza subió a la presidencia. Sin embargo, Villa en el norte y Zapata en el sur decidieron que tampoco les gustaba Carranza. Carranza fue expulsado en 1915 pero consiguió regresarse en 1917. Fue durante este año que Carranza desarrolló la constitución de 1917. La constitución pedía que las ramas de gobierno fueran el legislativo, judicial, y ejecutivo cada uno con poder equivalente. La constitución mejoro los derechos y las condiciones del trabajador. En fin, llamó por las elecciones democráticas. Aun que Carranza fue el "padre" de la constitución, fue asesinado el mismo año en que la escribió. Hablando de asesinato, Zapata fue asesinado por su general y su secretaria personal en 1919 y Villa fue asesinado mientras que relajaba en su jubilación en 1923.

Aunque los historiadores continúan discutiendo sobre cuando la revolución mexicana termino oficialmente, recientemente, muchos eruditos han clamado que no terminó hasta 1940. Esto es debido al hecho que a través de los años 20 y 30s había movimientos revolucionarios, elecciones injustas, y varias guerras civiles en México. Todo el esto comenzó a cambiar cuando en 1934 Lázaro Cárdenas fue elegido por la gente-él no había fingido las elecciones como sus precursores. En 1940, después de seis años brillantes en oficina como presidente, Cárdenas fue votado fuera. Qué hace que Cárdenas sobresalga a sus precursores es que él dejo su puesto voluntariamente, es decir, fue elegido y fue sacado de oficina de manera democrática.

Batalla de la Revolución Mexicana
Foto Wikipedia