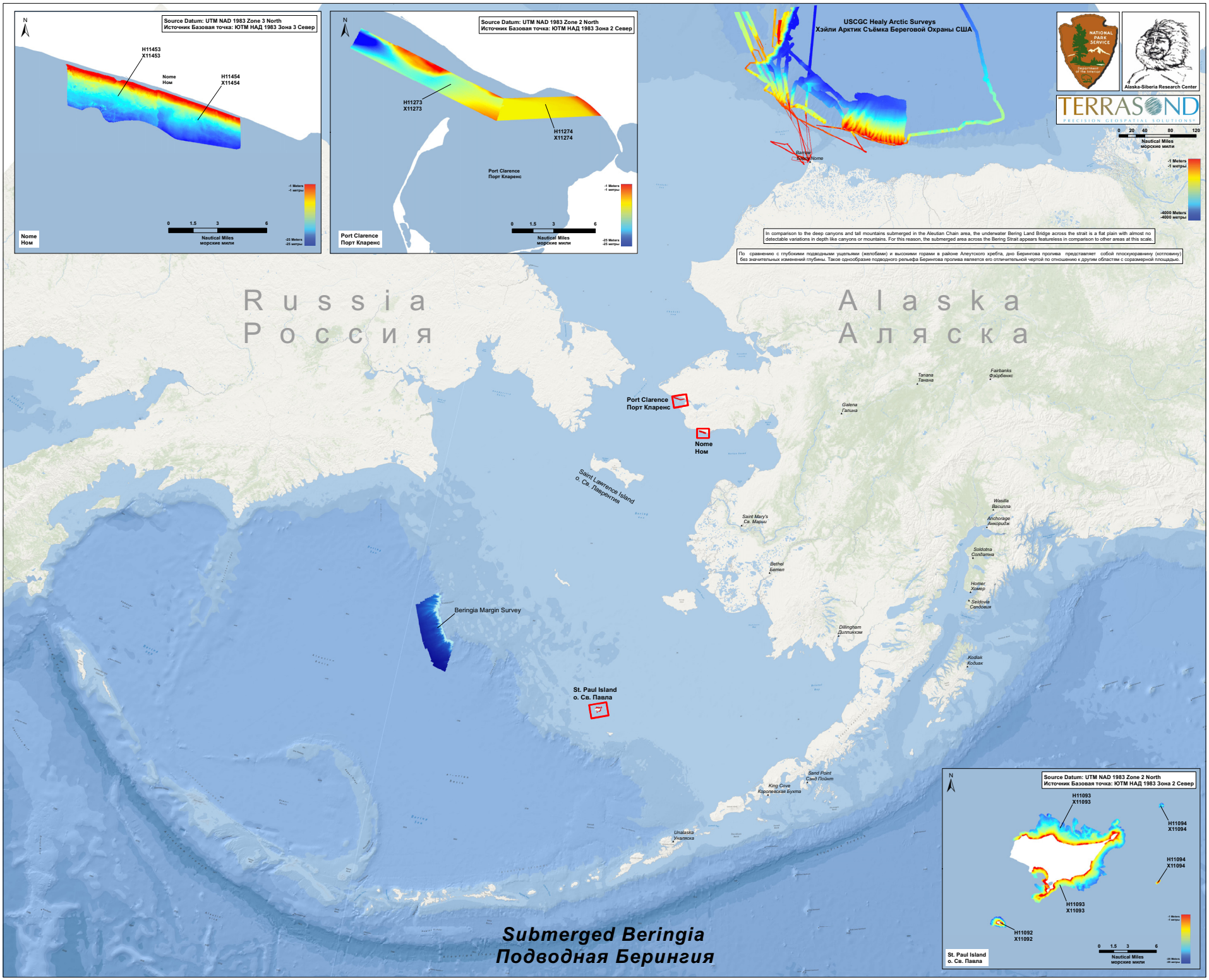
Source Datum: UTM NAD 1983 Zone 3 North
Источник Базовая точка: ЮТМ НАД 1983 Зона 3 Север
H11453
X11453
Nome
Ном
H11454
X11454
Nome
Ном
0 1.5 3 6
Nautical Miles
морские мили
-1 Meters
-1 метры
-25 Meters
-25 метры
Source Datum: UTM NAD 1983 Zone 2 North
Источник Базовая точка: ЮТМ НАД 1983 Зона 2 Север
H11273
X11273
H11274
X11274
Port Clarence
Порт Кларенс
Port Clarence
Порт Кларенс
USCGC Healy Arctic Surveys
Хэйли Арктик Съёмка Береговой Охраны США
Alaska-Siberia Research Center
TERRASOND
PRECISION GEOSPATIAL SOLUTIONS
0 20 40 80 120
Nautical Miles
морские мили
-1 Meters
-1 метры
-4000 Meters
-4000 метры
In comparison to the deep canyons and tall mountains submerged in the Aleutian Chain area, the underwater Bering Land Bridge across the strait is a flat plain with almost no detectable variations in depth like canyons or mountains. For this reason, the submerged area across the Bering Strait appears featureless in comparison to other areas at this scale.
По сравнению с глубокими подводными ущельями (желобами) и высокими горами в районе Алеутского хребта, дно Берингова пролива представляет собой плоскогорвинну (котловину) без значительных изменений глубины. Такое однообразие подводного рельефа Берингова пролива является его отличительной чертой по отношению к другим областям с соразмерной площадью.
Russia
Россия
Alaska
Аляска
Tanana
Танана
Fairbanks
Фэйрбенкс
Galena
Галина
Port Clarence
Порт Кларенс
Nome
Ном
Saint Lawrence Island
о. Св. Лаврентия
Saint Mary's
Св. Марии
Wasilla
Василла
Anchorage
Анкоридж
Soldotna
Солдотна
Bethel
Бетел
Homer
Хомер
Seldovia
Селдовия
Dillingham
Диллинхэм
Kodiak
Кодиак
Beringia Margin Survey
St. Paul Island
о. Св. Павла
Sand Point
Сэнд Пойнт
King Cove
Королевская Бухта
Unalaska
Уналяска
Source Datum: UTM NAD 1983 Zone 2 North
Источник Базовая точка: ЮТМ НАД 1983 Зона 2 Север
H11093
X11093
H11094
X11094
H11094
X11094
H11093
X11093
H11092
X11092
St. Paul Island
о. Св. Павла
0 1.5 3 6
Nautical Miles
морские мили
Submerged Beringia
Подводная Берингия