Great Sand Dunes···Insectos···

···Insectos··· de Great Sand Dunes

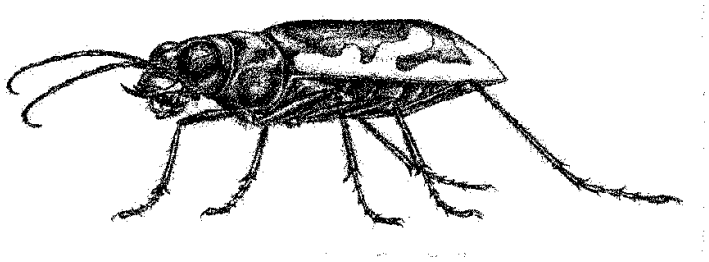

Libro para Colorear

• • • Lo Básico • • •
del Insecto Básico

Más de mil tipos diferentes de insectos viven en Great Sand Dunes. Algunos viven en la arena, algunos se suben a árboles, algunos nadan en el agua, y algunos se van arriba en las cumbres en buscan de comida.

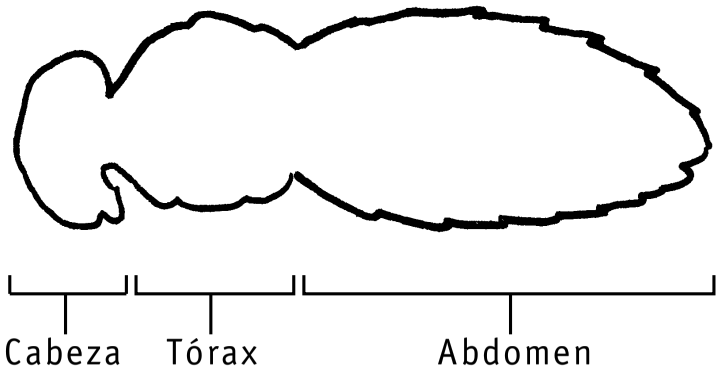

Colorea la cabeza, tórax y abdomen cada uno de diferente color.

• • • Tipos de Alas • • •

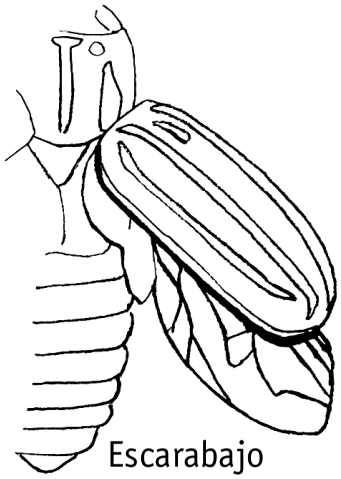

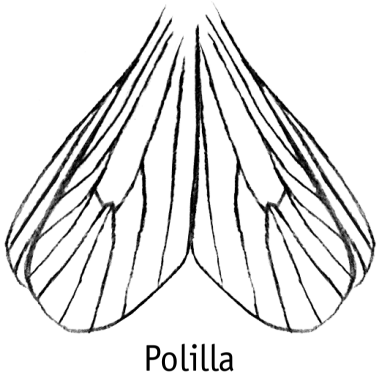

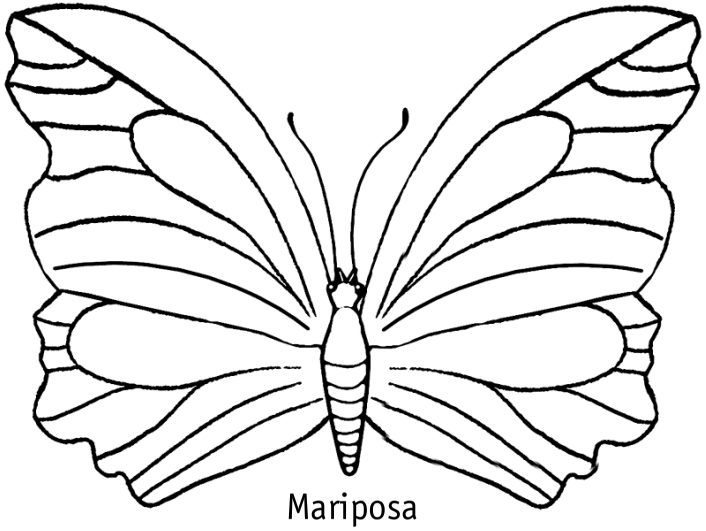

Colorea las alas de estos insectos.

• • • Saltamontes • • •

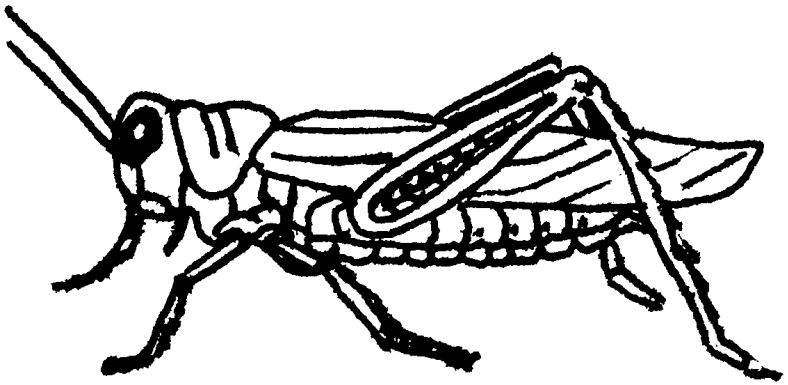

Este saltamontes tiene el mismo color que las plantas cerca de su casa. ¿Por qué tiene el mismo color que una planta?

• • • Cincidela de • • • Great Sand Dunes

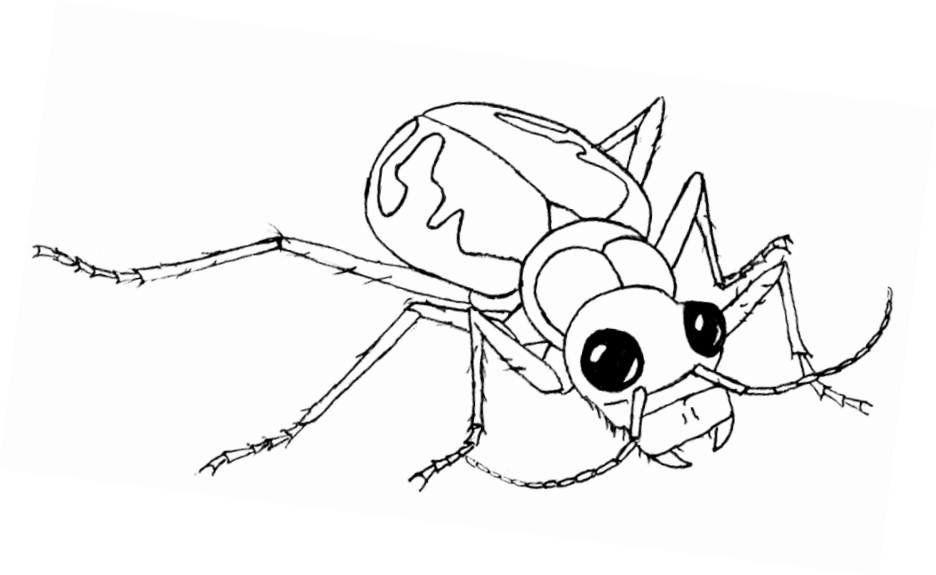

Encontrándose solamente en Great Sand Dunes, esta cincidela verde y azul centellea y brilla a la luz del sol.

• • • Great Sand Dunes • • •
Darkling

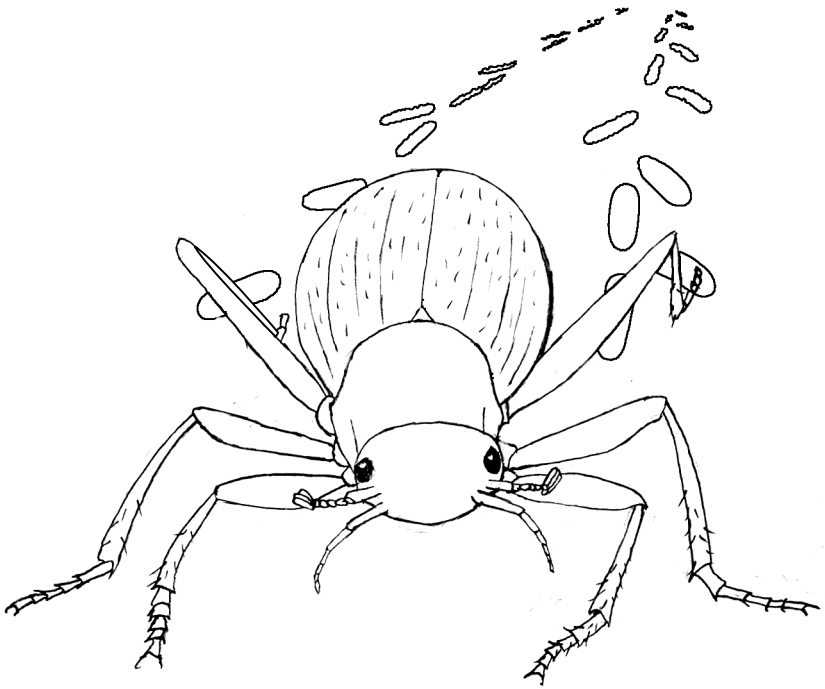

Este pequeño escarabajo es negro y tiene diminutos pelos en sus alas.

• • • A s i l o • • •

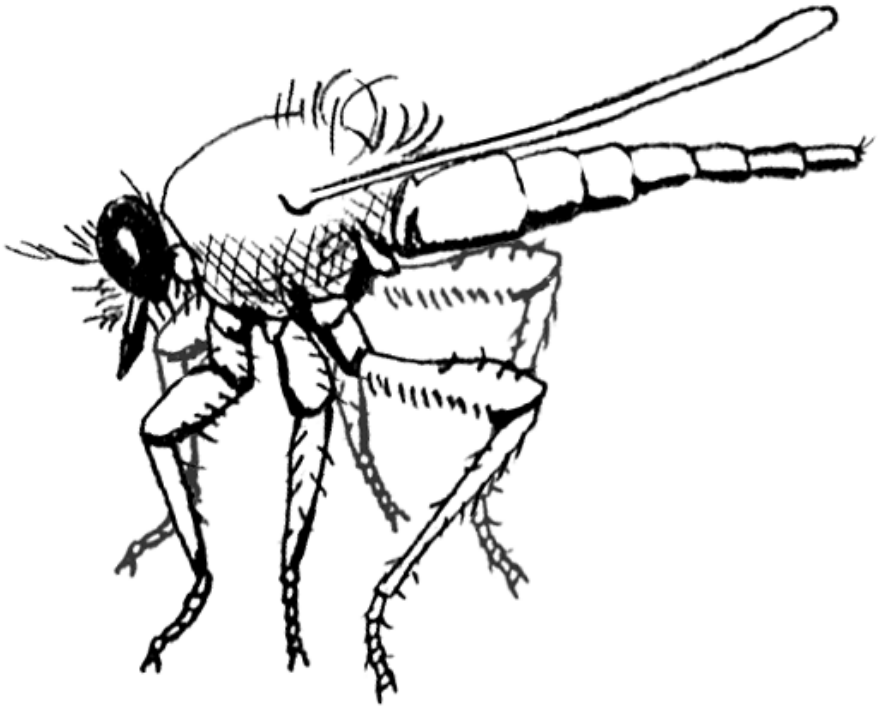

Los asilos son depredadores feroces. Ellos comen a otros insectos.

• • • Avispa de Arena • • •

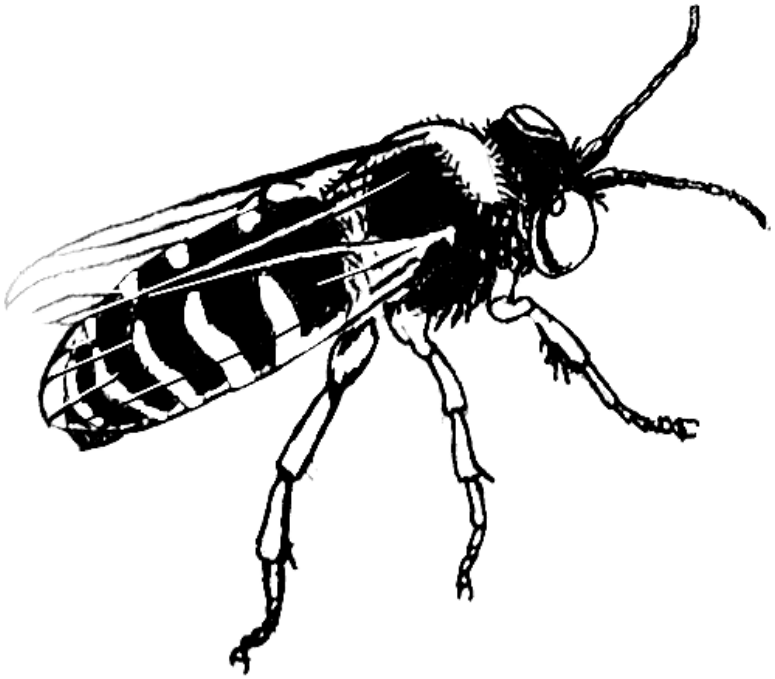

Las avispas de arena ponen sus huevos en agujeros que ellas excavan.

• • Saltamontes Camello • • Gigante de la Arena

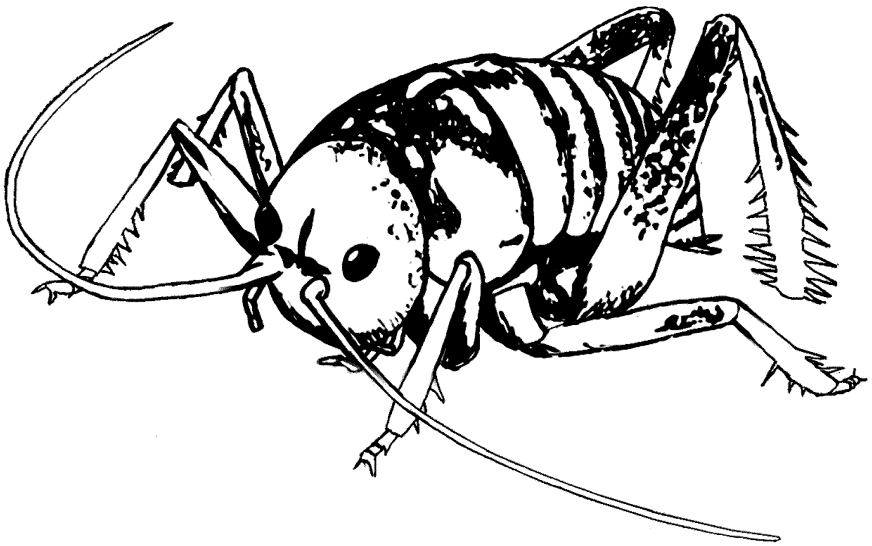

Este saltamontes camello tiene patas traseras que son perfectas para excavar en la arena.

• • • Escarabajo • • •
Melolonta

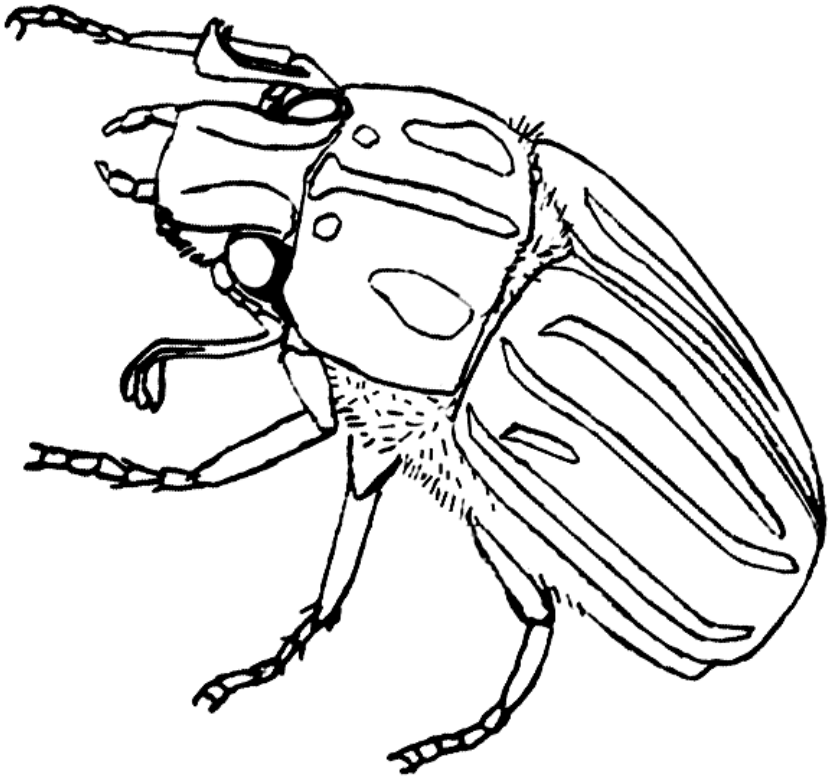

Este escarabajo verdusco se alimenta de plantas alrededor de las dunas.

• • • Hormiga • • •
Velluda Roja

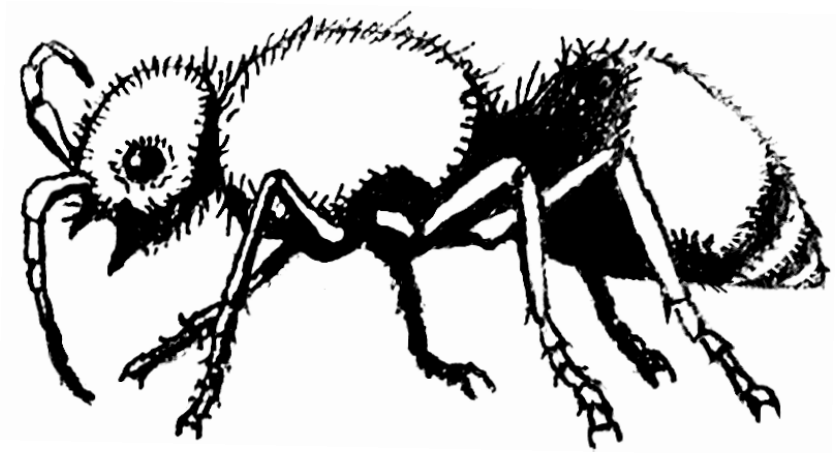

Las hormigas velludas son realmente avispas. Las hembras no tienen alas.